

# 祝敬老の日

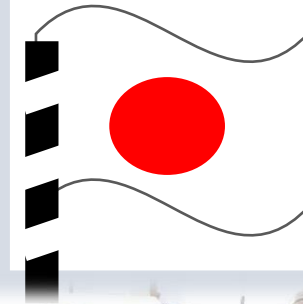

# こすもす棟

ナイストライ事業で、  
体験学習中の日吉  
中学校の生徒さん  
からお祝いの言葉  
を頂きました☆



まだまだ元気に  
長生きするバイ！！

元気に敬老の日を迎えられました。  
これからも元気にお過ごしください



# ゆり棟



ブロッコリーの苗を  
植えました。  
春が待ち遠しかー！



土や人との触れあいが  
五感をいきいきと刺激する  
**園芸療法**  
に取り組んでいます

# 通所リハビリ

# 給茶器導入しました！！

緑茶と麦茶が  
飲み放題です。

こりゃよか  
ばい!(^^)!

ご自由にお使いください



通所リハビリテーション室では、8月からお試しで給茶器  
を設置！！  
9月末より正式に2台の給茶器を導入しました♪♪♪

# さくら棟

さくら棟では、毎月1回利用者さん  
主体のおやつ教室を第三金曜日の  
午後から行っています。





## 自主運動スタート ～こすもす棟～

### リハビリ室

通所フロアに引き続き、8月後半からこすもす棟で座って出来る運動や立って行う運動などの自主運動を促しております。自立支援を目指し、在宅生活へ繋げていければと思います。

自主訓練の手引き  
①10回×2～3セット行う  
②立位での運動は、手すりを持ちましょう  
③痛みが無い程度  
④無理をしない

いつも二人で運動しています!!

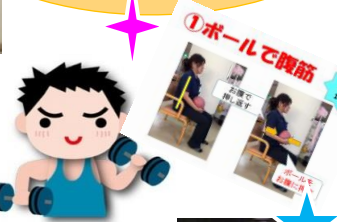

昼と夕方に廊下を歩いています!!

## 看護室よりお知らせ

朝晩冷え込むようになり、風邪をひかれる方も増えてきております。今年もインフルエンザ流行期が近まり、熊本市保健所からインフルエンザ予防接種の実施について案内が届きました。

- ・入所者様においては予防接種の希望有無確認を実施し、ご希望される方にワクチン接種していきます。
- ・通所ご利用の皆様においは、かかりつけ医へご相談されて下さい。また、ワクチン接種されましたら、連絡帳にてお知らせ戴けると幸いです。

### < インフルエンザ予防について >

- ① インフルエンザ予防接種
- ② 起床時のうがい、外出後の手洗いうがい
- ③ 十分な休養、バランスの良い食事
- ④ 室内では加湿器等を使用して湿度調節
- ⑤ 人混みを避け外出時にはマスク着用など。

ぼたん園では、御幸病院と連携をとり時期を見ながら職員のマスク着用開始を行います。

**ご面会時にもマスク、手指消毒のお願いをしていく事となります。ご協力の程よろしくお願い致します。**

## ☆ぼたん園新人職員☆



謙虚な姿勢で頑張ります。

さくら棟  
介護福祉士

田代 翔太

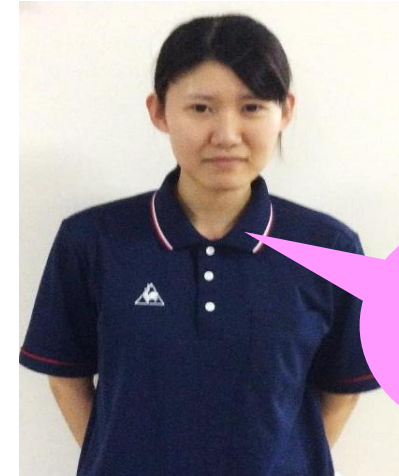

笑顔  
いっぱい  
頑張ります

こすもす棟  
介護員

池辺 亜衣

これから、宜しくお願いします！

## 支援相談室からのお知らせ

### 熊本地震の被災者に係る介護保険利用料等の減免措置期間終了について

平成28年の熊本地震で被災され、住家が全半壊など一定の要件を満たす場合、申請により「介護保険利用料減額・免除証明書」を介護サービス事業書などに提示することで介護保険利用料の自己負担分(1割～2割)が免除となっておりましたが、平成29年9月30日をもって、減免措置期間が終了となりました。それに伴い、平成29年10月1日以降のサービス利用については、利用料の自己負担が発生致しますのでご確認お願い致します。対象となられていた方で何かご不明な点がありましたら支援相談室までお問い合わせ下さい。

## 栄養管理科



9月14日敬老会の行事食メニュー  
鯛めし、天ぷら、お煮しめ、茶碗蒸し、酢の物、フルーツ御品書きを添えて提供しました。栄養管理科では、季節の食材をした行事食を毎月1回予定しております。



## 熊本地震復旧工事完了のお知らせ

平成28年4月の熊本地震では、熊本県の各地に大きな被害をもたらしました。当施設でも、内壁、外壁の破損など建物に大きな被害を受けました。今年の3月より復旧工事の方を行い、地震で被害を受けた部分の修復を行いました。

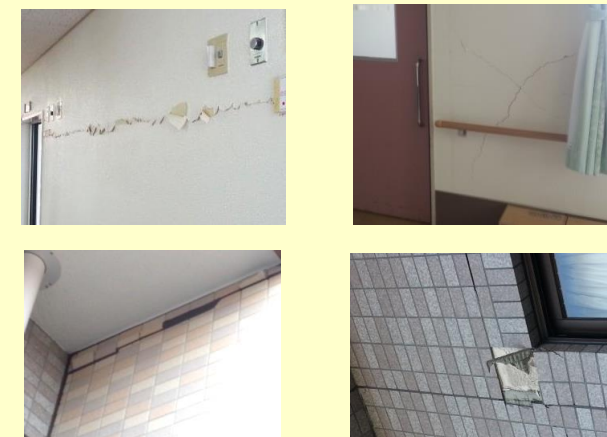

熊本地震後には建物のいたる所に亀裂や破損がみられました。

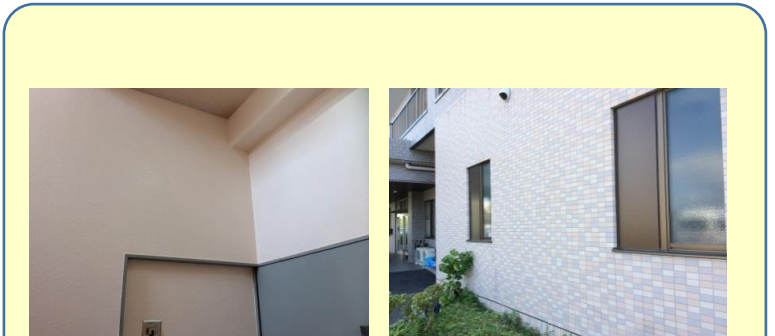

内装の再塗装、壁紙の張り替えを行い、施設内は地震以前より明るい雰囲気になりました。

工事期間中は、ご利用者様、ご家族様に多大なご不便とご迷惑をおかけ致しました。皆様のご理解とご協力に心より感謝申し上げます。



ぼたん園通信



平成29年10月号